

第20回(2024年度)から 「お墓ディレクター検定」が変わります!



NEW
1

対象受検者: 1級 2級

受検申込申請が インターネットからに 変更になります。

インターネット申込申請 ▶ インターネットからの受検申請という新方式に全面移行します。ご自宅や職場のパソコンから簡単に申込申請が可能になります。

本当に便利!



NEW
2

対象受検者: 2級

オンライン試験に 移行します。

オンライン試験 ▶ ご自宅や職場のパソコンから、インターネットを通じ、パソコン画面に試験問題を表示させ、マウス等を用いて解答していただく新方式になります。(東京会場のみ、紙試験を実施します)

簡単! 便利に!
新しくなります!

この機会に
チャレンジを
検討します!

試験会場に行かなくても
受検可能!



インターネット環境が
整っていれば好きな
場所から受検可能!



詳細は本紙裏面をご覧ください。

【受検申請方法】

インターネット申込みのみ(書面での申込みはできません。)

【試験実施方法】

1級: 従来方式の紙試験(当協会指定の会場にて、問題冊子・解答用紙を配布し実施)

2級: オンライン試験または紙試験(紙試験は、東京会場のみ実施)

【受検申請受付期間】

2024年9月2日(月)~10月16日(水)

【検定試験日】

2024年11月19日(火)

【事前にご用意いただくもの】

WEBカメラ付きパソコン

◎OS: Windows10、または11

◎ブラウザ: Google Chrome または Microsoft Edgeのみ

注意

- WEBカメラなしのパソコンNG
- スマホNG
- Mac製品(Apple社)NG

石を愛するコミュニティ



一般社団法人

日本石材産業協会
The Japan Stone Industry Association

電話受付/10:00~17:00(土・日・祝日を除く)

〒101-0046

東京都千代田区神田多町2-9 日計ビル2階

Tel: 03-3251-7671 Fax: 03-3251-7681

Email: office@japan-stone.org

https://www.japan-stone.org/

お墓ディレクター検定試験 検索

STEP 1

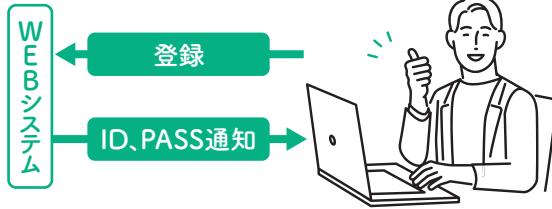

受検者のアカウント作成

受検申請に必要な受検者のアカウントを作成します。

- ・メールアドレスの登録・確認
- ・受検者情報の入力・確認(氏名、生年月日、自宅住所、電話番号、等)アカウント作成後、ログインIDとパスワードが記載されたお知らせメールが届きます。

STEP 2

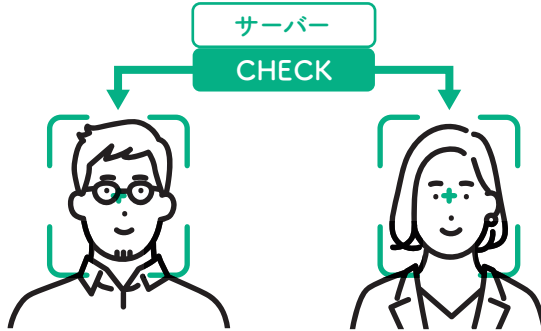

お申込みの手続き

マイページにログインし、申込手続きを行います。

- ・顔写真のアップロード、写真が本人のものかのチェック手続き
- ・受検級の選択(1級受検の場合、2級認定番号を入力)
- ・会員・非会員の選択(会員の場合、会員番号を入力)
- ・(紙試験の申請時のみ)受検希望地の選択
- ・業種の選択
- ・所属事業所情報の入力(住所、連絡先、代表者名、等)
- ・受検票・試験結果等書類の送付先の選択 etc.

STEP 3

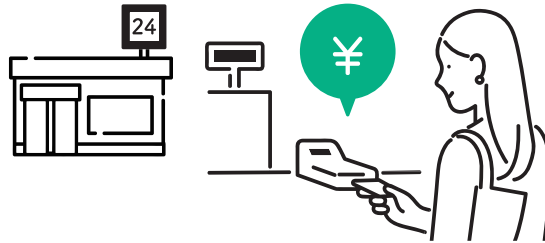

受検料のお支払い

インターネット上で決済手続きを行います。

- ・支払方法はクレジットカード、コンビニ決済、Pay-easy決済。決済完了後、受検申込正式完了のお知らせメールが届きます。
- ※従来行っていた、当協会指定の口座への振込は廃止となります。
- ※受付申請期間中に支払いを完了していないと、受検申請が取り消しとなりますのでご注意ください。

★STEP1～3までの手続きを行わないと受検ができませんのでご注意ください。

STEP 4

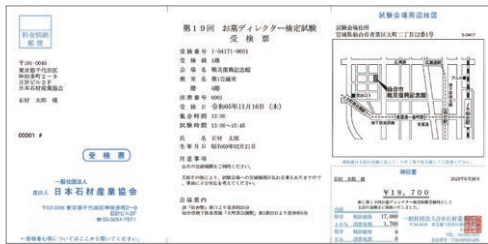

領収書付き受検票の受取

受検申請の締切日から約3週間後、普通郵便にて領収書付き受検票が届きます。記載内容をよく確認してください。領収書は受検票より切り離して保管ください。

※検定日の5日前までに領収書付き受検票が届かない場合は、当協会までご連絡ください。

STEP 5



試験当日

紙試験とオンライン試験で当日の動きが異なります。

【紙試験(1級、2級一部受検者)】

- ・受検票に記載された日時及び会場に、受検票(原本)を持参の上ご来場ください。

【オンライン試験(2級)】

- ・パソコンでマイページにログインし、受検票に記載された日時に試験を開始してください。
- ・試験開始前、受検者が受検申請時に登録した顔写真と同一人物かのご本人確認の手続きを行います。画面の案内に沿って進めてください。

※紙試験、オンライン試験とも、試験中のカンニングや替え玉受検などの不正行為は厳格に取り締まります。